

*Hieronymiella Cardenasii*  
(Traub) R. Lara, **comb. nov.**

Raúl Fernando LARA RICO

*Fontqueria* 57(03): 7-10  
LA GUARDA (Campanario, Badajoz), 17-IV-2018

*FONTQUERIA* is a series of botanical publications without administrative affiliation. It publishes original works in Botany, particularly those that are of interest to the editors. Its publications are in any language, the only limitation being the ability of the editorial team.

Accredited with the *International Association for Plant Taxonomy* for the purpose of registration of new non-fungal plant names.

#### DISTRIBUTION

Postal distribution: Contact the editor

Mail for electronic distribution: [Fontqueria@yahoo.com](mailto:Fontqueria@yahoo.com)

#### EDITOR

Francisco Javier FERNÁNDEZ CASAS (formerly MA)  
La Guarda (Campanario, Badajoz): [fjfcasas@yahoo.com](mailto:fjfcasas@yahoo.com)

#### EDITING CONSULTANTS for this fascicle

Josep Maria MONTSERRAT i MARTÍ (BC)  
Alfonso SUSANNA DE LA SERNA (BC)

ISSN: 0212-0623

Depósito legal: M-29282-1982

***Hieronymiella Cardenasii***  
(Traub) R. Lara, **comb. nov.**

Raúl Fernando LARA RICO  
Cochabamba (Bolivia): raufelararico@gmail.com

LARA RICO, R. F. (17-IV-2018). *Hieronymiella Cardenasii* (Traub) R. Lara, comb. nov. *Fontqueria* **57**(03): 7-10.

**Keywords.** Systematics, New Combination; *Hieronymiella Cardenasii* (Traub) R. Lara (*Amaryllidaceae*). Bolivia (Potosí: Bernardino Bilbao, Mollevillque).

**Abstract.** Notes on Systematics and Nomenclature of the genus *Hieronymiella* Pax (1889), *Amaryllidaceae*. *Chlidanthus Cardenasii* Traub (1970) is combined under *Hieronymiella*.

**Zusammenfassung.** Systematische und nomenklatorische Anmerkungen zur Gattung *Hieronymiella* Pax (1889), *Amaryllidaceae*. *Chlidanthus cardenasii* Traub (1970) unter *Hieronymiella* kombiniert wird.

**Résumé.** Notes sur la systématique et nomenclature du genre *Hieronymiella* Pax (1889), *Amaryllidaceae*. On combine *Chlidanthus Cardenasii* Traub (1970) sous *Hieronymiella*.

**Resumo.** Notas sistemáticas e nomenclaturais sobre o gênero *Hieronymiella* Pax (1889), *Amaryllidaceae*. Combina-se *Chlidanthus Cardenasii* Traub (1970) sob *Hieronymiella*.

**Resumen.** Notas sistemáticas y nomenclaturales acerca del género *Hieronymiella* Pax (1889), *Amaryllidaceae*. Se combina *Chlidanthus Cardenasii* Traub (1970) bajo *Hieronymiella*.

Prosiguen nuestros estudios que intentan producir un conocimiento más completo de las estirpes del género *Hieronymiella* Pax (1889), *Amaryllidaceae*, de las bolivianas como poco; véase el artículo precedente que apareció en esta misma revista, R. F. LARA RICO & H. HUAYLLA LIMACHI (28-I-2015).

Transferimos hoy al género *Hieronymiella* Pax (1889) la especie *Chlidanthus Cardenasii* Traub (1970), al considerar que su adscripción a tal género ha sido errada. Las razones del cambio de género pueden verse en la propia descripción que hace Traub en el protólogo de su especie, y en las figuras que acompañan.

Además, proponemos un pequeño cambio en la designación del tipo. Por extraño que pueda parecer, el pliego señalado como holotipo en el herbario MO (fig. III), ha sufrido algún tipo grave de error, durante el montaje probablemente; en tal pliego, abajo señalado, no hay ni rastro de la planta original de don *Martín Cárdenas Hermosa*, sino que por el contrario contiene materiales que concuerdan con *Crinum angustifolium*, eso sí, con la etiqueta adecuada y correcta para lo que debiera ser, pero sin etiqueta original del colector. Por tal razón proponemos que sirva de tipo, por lo menos hasta que se encuentre en MO la auténtica colección típica, o hasta que se considere definitivamente desaparecida, el pliego BOLV 376, el cual, poseyendo una etiqueta original de su recolector, absolutamente correcta (difiere pero en la localidad más concreta, Umabisa que no Mollevillque); contiene materiales conformes con la descripción de Hamilton P. Traub. Además del cambio en la localidad menor, aparece una fecha a lápiz sobre la etiqueta: 7-5-65 que también figura sobre una revisión. Tal fecha sería anterior a la de recolección de don *Martín Cárdenas*. Casi definitivamente, ese pliego debe rechazarse como tipo.

***Hieronymiella Cardenasii* (Traub) R. Lara, comb. nov.**, *Fontqueria* **57**(03): 7-10 (17-IV-2018)

≡ *Chlidanthus Cardenasii* Traub, *Pl. Life (Stanford)* **26**(1): 63-65 (1970)

INDICATIO LOCOTYPICA: «Mollewillque, Prov. [Bernardino] Bilbao, Dept. Potosí, Bolivia, alt. 2.200 [“2.2000”] m»

“TYPUS” (verisimiliter sphalmate): «Prov. [Bernardino] Bilbao, Depto Potosí, Mollevillque», *M. Cárdenas Hermosa*, Traub accesion #1001, sine datum (TRA 1001, “holo-”)

TYPUS (nobis videtur certus): «*Chlidanthus Cardenasii* Traub. near Umabisa, Prov. Bilbao-Potosí-Bolivia 2800 m. On rocky slopes. 50-60 cm. White outside green inside tepals. Herb. “Ariruma”», *M. Cárdenas Hermosa 6300*, XI-1968 (BOLV 376, “cotype”)

ILLUSTR. (ex planta viva, photo-): H. P. TRAUB (1970: 64, fig. 15); lamina nostra ii (pag. 9).

El pliego de la colección *M. Cárdenas 6300*, XI-1968, del herbario BOLV (n° 376), posee etiqueta manuscrita de su recolector, *Martín Cárdenas Hermosa*, y está señalado por él mismo como “cotype” de *Chlidanthus Cardenasii* Traub, fig. 1. Tiene además una etiqueta de revisión de *J. R. I. Wood*, 08-II-2006, como ?*Hieronymiella argentina* (Pax) Hunziker & S. C. Arroyo, *Kurtziana* 24: 154 (1995), fig. II.

#### REFERENCIAS bibliográficas

LARA RICO, Raúl Fernando & Hibert HUAYLLA LIMACHI (28-I-2015). El género *Hieronymiella* Pax (*Amaryllidaceae*) en Bolivia. *Fontqueria* 56(41): 383-392 [seorsim: 1-10].

TRAUB, Hamilton Paul (1970). *Chlidanthus Cardenasii* sp. nov. *Pl. Life (Stanford)* 26(1): 63-65.

Cotype

**Herbarium Cardenasianum**

Nº 6300. Date XI-68

Locality Near Umabisa. Prov. Bilbao - Potosi - Bolivia 2800m

Habitat On rocky slopes

Height 50-60 cm

Flowers white outside, green inside  
de tepals

Herb, shrub, tree, vine

Vernacular name "Ariruma"

Uses

Taxonomic references *Chlidanthus cardenasii* Traub

Leg. In. Cardenas

LÁMINA I. Etiqueta original manuscrita del pliego *M. Cárdenas Hermosa 6300*, XI-1968 (BOLV 376), isótipo (“cotype”) de *Chlidanthus Cardenasii* Traub. Obsérvese la localidad, Umabisa. que no Mollevillque, y la fecha, XI-1968, que no 07-v-1965.

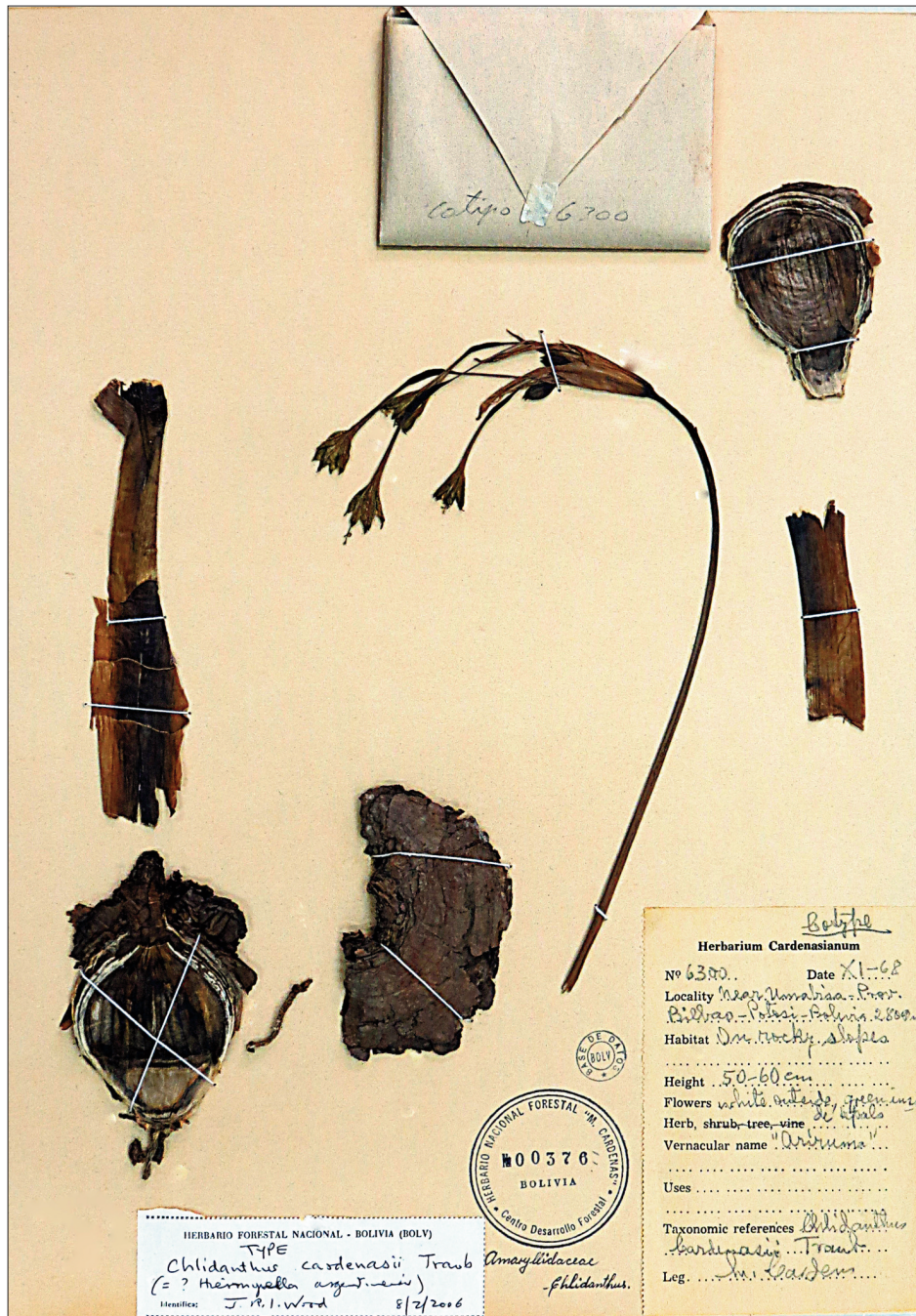

LÁMINA II. Ejemplar M. Cárdenas 6300, XI-1968 (BOLV 376), isótipo ("cotipo") de *Chlidanthus Cardenasii* Traub. Identificado (con interrogación) por J. R. I. Wood, el 08-II-2006, como *Hieronymiella argentina* (Pax) Hunziker & S. C. Arroyo, *Kurtziana* 24: 154 (1995).



LÁMINA III. Pliego de Missouri (MO-Bot) con *Crinum angustifolium*, señalado como holótipo de *Chlidanthus Cardenasii* Traub. Los datos de la etiqueta no acaban de coincidir, y hay una revisión con fecha anterior a la de recolección de *Cárdenas*, fide figs. I y II. Tampoco concuerda con la descripción original, ni con la fotografía del protólogo, ni con el isótipo de BOLV 376. Obsérvese la localidad, Mollevillque que no Umabisa, y la fecha, 07-v-1965, que no XI-1968.